

SECTOR DEPORTIVO

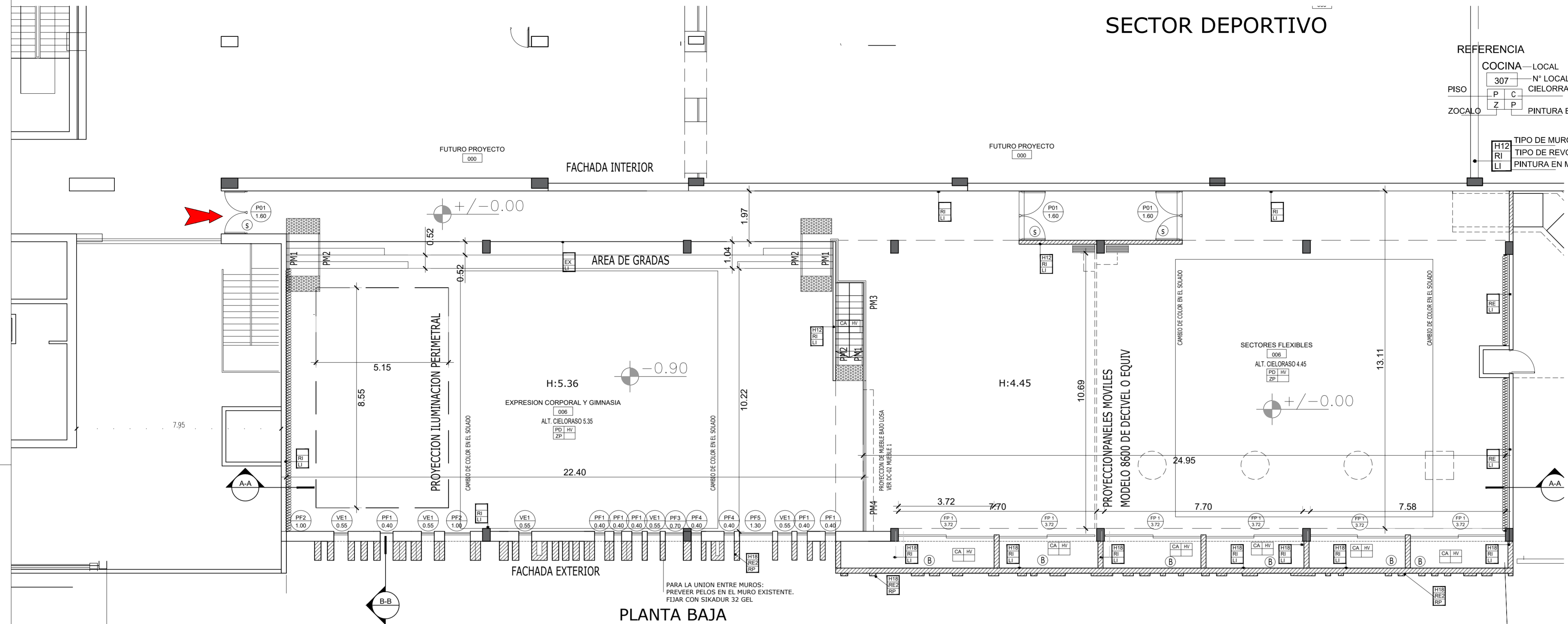

PLANTA BAJA

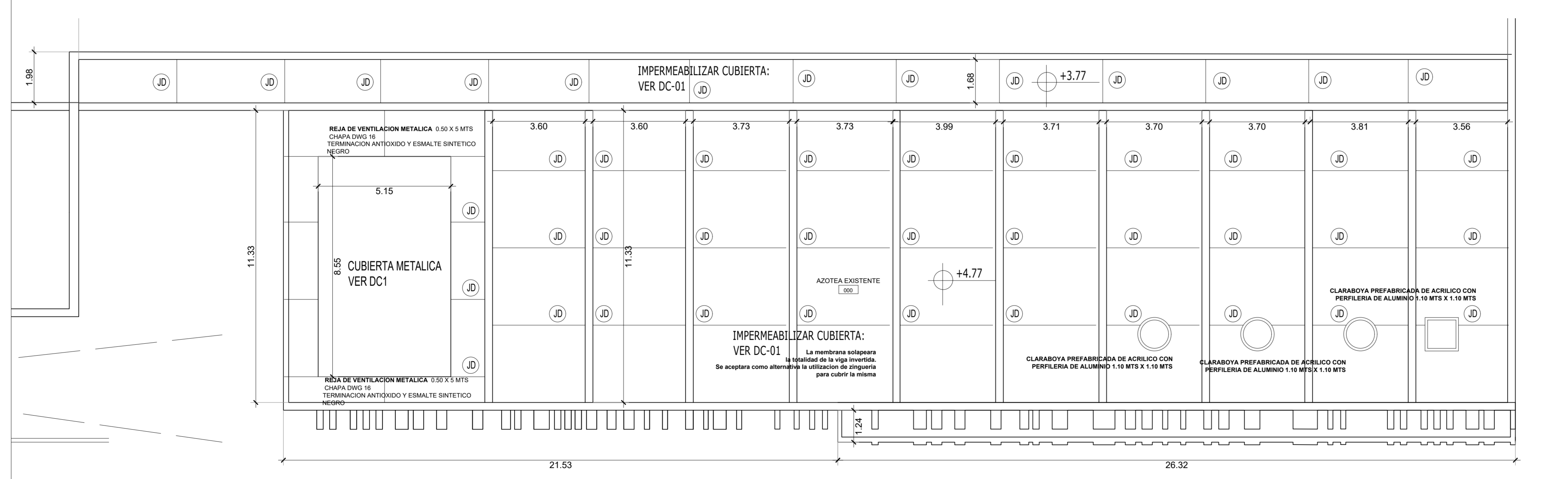

PLANTA AZOTEA

REFERENCIA

COCINA	LOCAL
307	N° LOCAL
P	C
Z	P
CIELORRASO	
PINTURA EN CIELORRASO	
TIPO DE MURO	
H12	TIPO DE REVOQUE
RI	PINTURA EN MURO
LI	

REFERENCIAS DE MATERIALES

MUROS

M30 - Ladrillo común, espesor 0,30m
M15 - Ladrillo común, espesor 0,15m
M18 - Ladrillo hueco portante, espesor 0,18m
H12 - Ladrillo hueco, espesor 0,12m
H 8 - Ladrillo hueco, espesor 0,08m
TH - Tabique hormigón
MC - (H8+b. de vapor + fieltro fachada HR 50mm ISOVER o equiv. + 18)

REVOQUES

RE - Azotado hidrof. y grueso fratasado al fieltro.
RE2 - Azotado hidrof. grueso peinado para recibir terminación de REVESTIMIENTO ACRILICO TEXTURADO PARA EXTERIORES "REVEAR - Textura y color s/ referencias
RI - Revoque int.: Grueso fratasado al fieltro.
BR- Revoque: Bajo Revestimiento: Azotado hidrofugo y jaharro bajo revestimiento.

REVESTIMIENTO Y TERMINACIONES

RC - Revestimiento cerámico, blanco.
CA - MICRO CEMENTO HIDROLAQUEADO. COLOR: OXIDO SIMIL ACERO CORTEN
RP - REVESTIMIENTO ACRILICO TEXTURADO PARA EXTERIORES Revemtor "REVEAR -Color institucional +

PINTURA

LE - Latex exterior.
LI - Latex interior.
LC - Latex para cielorraso
F - Friso de esmalte sintético alt. 1,5m s/zocalo

CIELORRASOS

PR1 - Placa de roca de yeso, suspendido con buña, y estructura de perfiles galvanizados.
PR2 - Placa de roca de yeso, suspendido con buña, y estructura de perfiles galvanizados.
PR3- PLACA DE ROCA DE YESO "DURLOCK® EXSOUND" PERFORACION CIRCULAR 2-NRC 0.69 O EQUIVALENTE.
CA - De placas desmontables "Armstrong - Cortega"
AP - APLICADO A LA CAL
HV"- Hormigon visto

SOLIAS Y UMBRALES

S - Solia Granítica
U - Umbral Granítico. 5 cm mas ancho que el muro y estará a 2 cm alt respecto del NPT ext.

SOLIDOS

MGx - Mosaico granítico 40x40 cm. "Blangino" o equivalente tipos y colores:
MG1: Torino - cod 213
MG2: Blanco natural cod -D208/2
MG3: Verde Alps - Cod 212

Solido granítico de prevención 60x40cm color negro s/ley 962
Solido granítico espina de pez para rampa s/ley 962

CA - CEMENTO ALISADO

PD - Piso deportivo FS Euro® de FloorSystem

ZOCALOS

ZGx - Zócalo granítico, idem piso, h=10cm
ZM1 - Zócalo de madera de pino, h=10cm. Para pintar con esmalte sintético.
ZC - Zócalo de cemento alisado idem piso
ZP- Zócalo de EPS BLANCO ALT. 7 cm.
PASAMANOS Y BARANDAS VER PLANO DC-02
TIPOS: PM1 - PM2

SOLIA GRANITICA
BANQUINA esp: 10CM
JUNTA DE DILATAACION
Espejo 4 MM con film de seguridad 3M alt 2.6 mts

NOTA HORMIGONES:
LAS ESTRUCTURAS DE HORMIGON ARMADO IRAN REVOCADAS, SALVO DONDE EXPRESAMENTE SE INDIQUE "H VISTO"

CARPETAS:
A- Bajo pisos ceramicos, vinilicos, pisos de cemento alisado y como base para apoyo de membranas se ejecutaran carpetas hidrofugas esp. 3cm
B- EN PB. Se ejecutara una carpeta hidrofuga sobre lo existente.

AZOTEAS
ver detalles plano DC1

REFERENCIA

COCINA	LOCAL
307	N° LOCAL
P	C
Z	P
CIELORRASO	
PINTURA EN CIELORRASO	
TIPO DE MURO	
H12	TIPO DE REVOQUE
RI	PINTURA EN MURO
LI	



OBRA UNIVERSIDAD NACIONAL DE HURLINGHAM SEDE ORIGONE 151

LOCALIZACION VILLA TESEI - HURLINGHAM - BUENOS AIRES

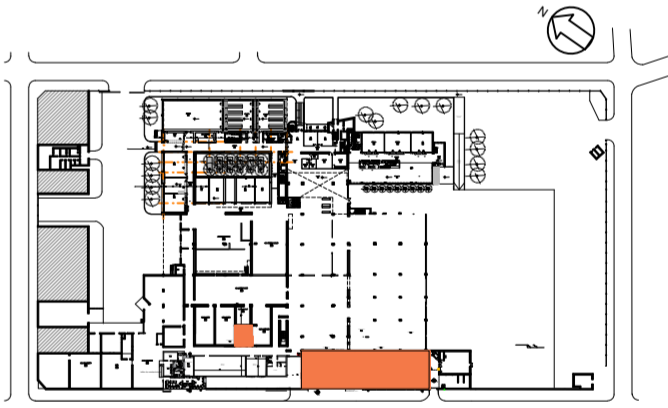

34°37'7.02" S
58°38'15.47" O

NOMBRE ESPACIO DE EXPRESION CORPORAL Y GIMNASIA

PLANO N° A-02

PLANTAS

PROYECTISTAS

RESPONSABLE

ARCHIVO A-01.dwg

ESCALA 1:100

FECHA NOVIEMBRE DE 2017

FIRMA

MODIFICACIONES

FECHA	OBSERVACIONES
-------	---------------

FECHA OBSERVACIONES

EL CONSTRUCTOR VERIFICARA LAS MEDIDAS EN OBRA.

EL CONSTRUCTOR AJUSTARA EL PROYECTO EJECUTIVO A DICHAS MEDICIONES Y DEBERAPONER A CONSIDERACION DE LA INSPECCION DE OBRA LOS DESAJUSTES QUE OBSERVARA.

PREVIO A INICIAR LA CONSTRUCCION EL CONTRATISTA REQUERIRA LA APROBACION DE LOS PLANOS DEFINITIVOS POR PARTE DE LA INSPECCION DE OBRA.